

# Juridische Situatietekening

## Plan Beek en Donk - De Hoge Regt Oost 23 woningen

**Gemeente:** Beek en Donk  
**Sectie:** I  
**Nummer(s):** 2517 (gedeeltelijk) en 3622 (gedeeltelijk)

**Schaal:** 1:500  
**Formaat:** A3  
**Werknummer:** 2020-BPD

**Datum van opmaak:** 16 mei 2024  
**Blad 1 van 2 bladen**

### LEGENDA

- 0000 Kadastraal nummer
- Bestaande kadastrale grens
- Bebouwing
- 00 Bouwnummer
- - - Nieuwe kavelgrens
- - - Uitbouw optie 1 (achterzijde ca. 1,2 meter)
- · · · · Uitbouw optie 2 (achterzijde ca. 2,4 meter)
- ▬ Beukenhaag ca. 0,6 meter hoog (instandhoudingsverplichting)
- ▬ Beukenhaag ca. 1,8 meter hoog (instandhoudingsverplichting)
- h1 Gaashekwerk met hедера hoog ca. 0,6 meter hoog (instandhoudingsverplichting)
- h2 Gaashekwerk met hедера hoog ca. 1,8 meter hoog (instandhoudingsverplichting)
- ⌒ Poort (instandhoudingsverplichting/ plaatsing indicatief aangegeven)
- p Parkeerplaats (instandhoudingsverplichting/ plaatsing indicatief aangegeven)
- p00 Parkeerplaats behorend bij woning (instandhoudingsverplichting)
- ▬ Achterpad (mandeligheid)
- ⊗ Verlichting achterpad (instandhoudingsplicht/electra-aansluiting)
- v Vleermuiskasten in de gevel

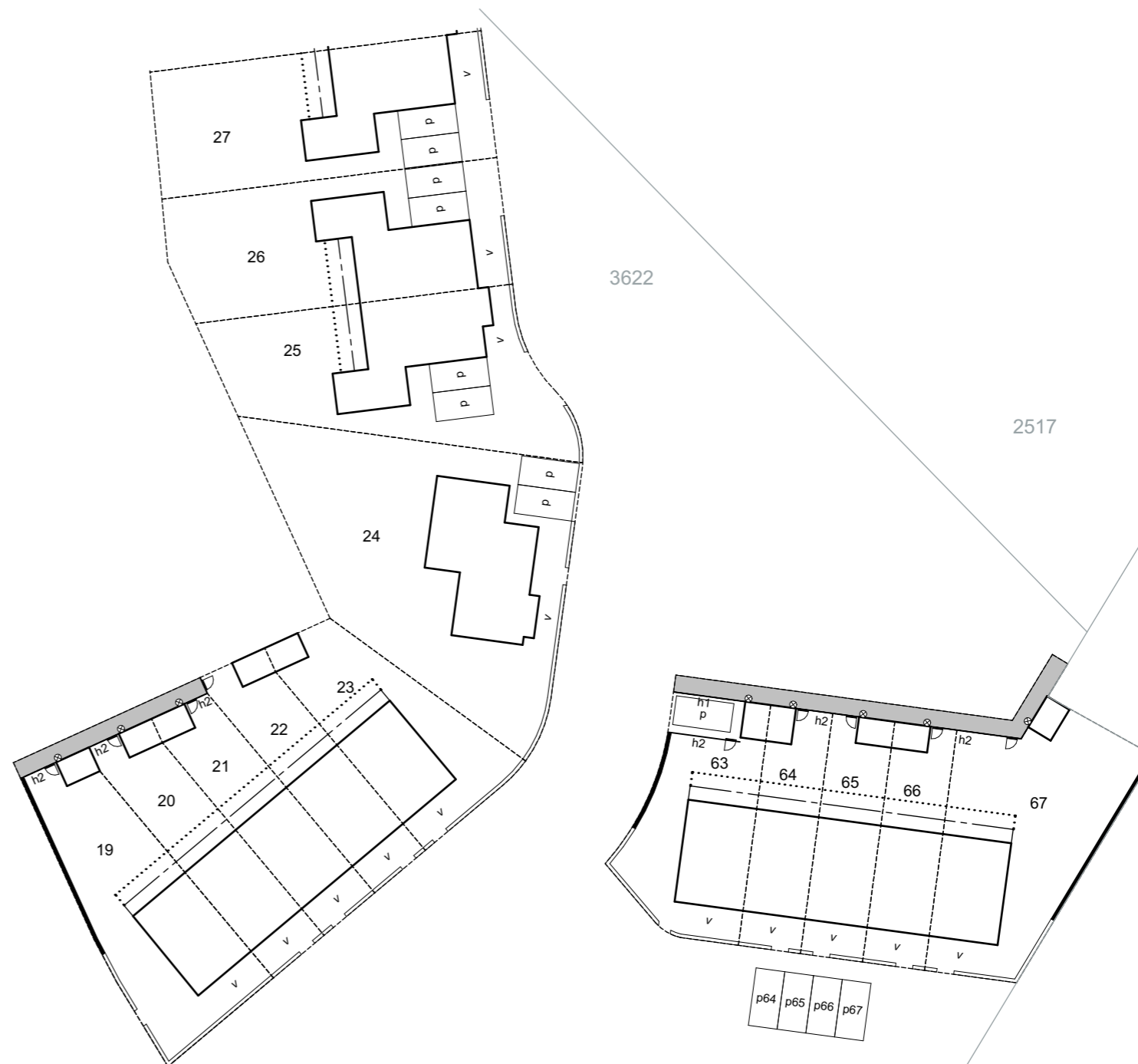

# Juridische Situatietekening

## Plan Beek en Donk - De Hoge Regt Oost 23 woningen

**Gemeente:** Beek en Donk  
**Sectie:** I  
**Nummer(s):** 2517 (gedeeltelijk) en 3622 (gedeeltelijk)

**Schaal:** 1:500  
**Formaat:** A3  
**Werknummer:** 2020-BPD

**Datum van opmaak:** 16 mei 2024  
**Blad 2 van 2 bladen**

### LEGENDA

- 0000 Kadastraal nummer
- Bestaande kadastrale grens
- Bebouwing
- 00 Bouwnummer
- - - Nieuwe kavelgrens
- · - · - Uitbouw optie 1 (achterzijde ca. 1,2 meter)
- · · · · Uitbouw optie 2 (achterzijde ca. 2,4 meter)
- ▭ Beukenhaag ca. 0,6 meter hoog (instandhoudingsverplichting)
- ▬ Beukenhaag ca. 1,8 meter hoog (instandhoudingsverplichting)
- h1 Gaashekwerk met hедера hoog ca. 0,6 meter hoog (instandhoudingsverplichting)
- h2 Gaashekwerk met hедера hoog ca. 1,8 meter hoog (instandhoudingsverplichting)
- ◩ Poort (instandhoudingsverplichting/ plaatsing indicatief aangegeven)
- p Parkeerplaats (instandhoudingsverplichting/ plaatsing indicatief aangegeven)
- p00 Parkeerplaats behorend bij woning (instandhoudingsverplichting)
- ▬ Achterpad (mandeligheid)
- ⊗ Verlichting achterpad (instandhoudingsplicht/electra-aansluiting)
- v Vleermuiskasten in de gevel

